

PLANIMETRIA scala 1 / 200

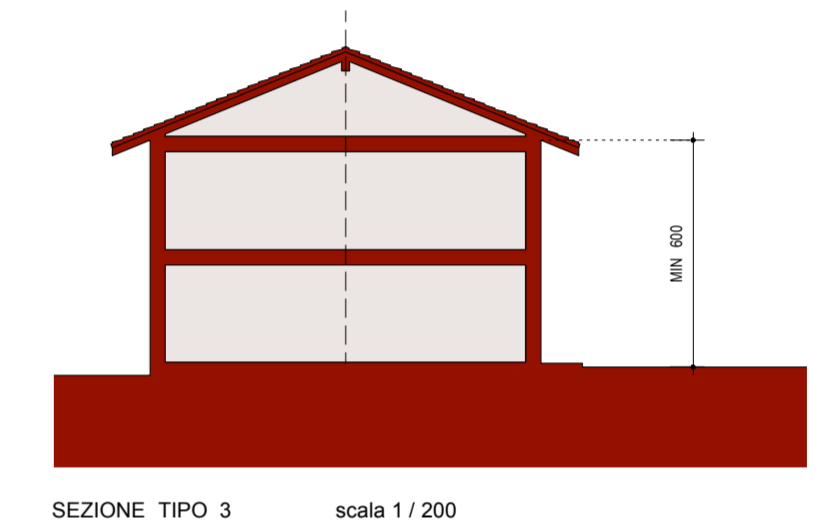
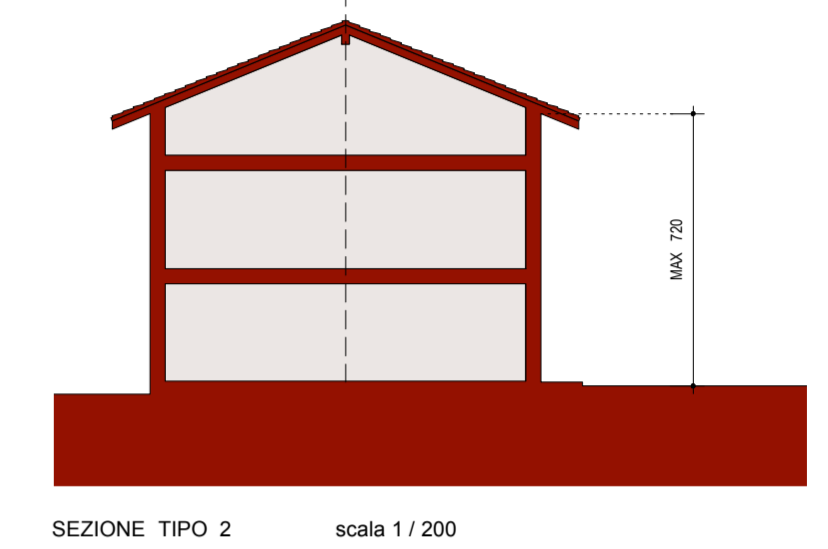
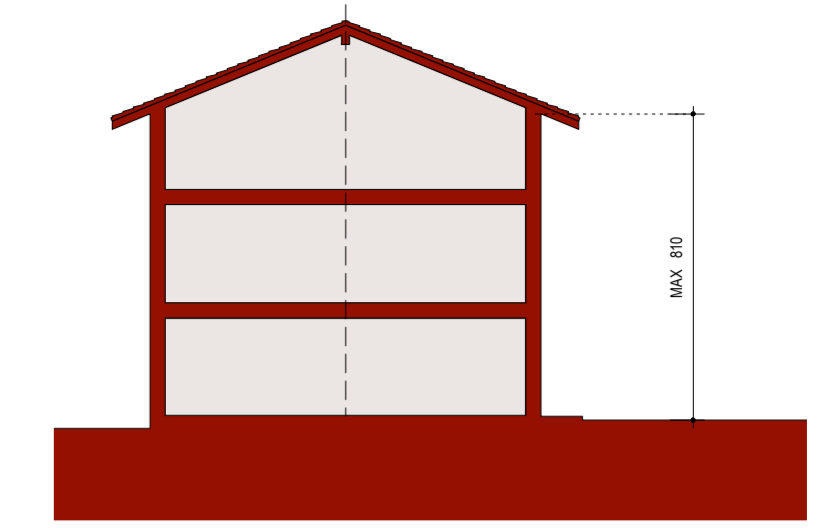

LA MELAGRANA srl

TRONCO Flavia

VARASCHIN Roberto

VARASCHIN Stephen Clifford

<b>08</b>	COMUNE DI RIVIGNANO TEOR <b>PIANO ATTUATIVO COMUNALE DI RECUPERO DEL COMPLESSO IMMOBILIARE DENOMINATO "CASA DELL'AMMINISTRAZIONE" IN LOC. CAMPOMOLLE</b>	PROVINCIA DI UDINE
	PLANIMETRIA CON INVILUPPO ARCHITETTONICO SEZIONI	
<b>PROGETTO DI PIANO ZONA A3 e A6</b>		scala 1 : 200 scala 1 : 200
STUDIO DI ARCHITETTURA SIEGA 0Progettista : arch. Piero Siega Collaboratori : arch. Alessia Dorigo Artegra UD - Via Villa 120/1 cf. SGI PRI 57110 D962J - p. IVA: 01876290303 tel/fax : 0432 977178	Data 30 sett 2015 REV 12 nov 2015	email : studio@piero-siega.it piero.siega@archiworldpec.it