

SEZIONE D - D' scala 1 / 200
- EX CASA DELL'AMMINISTRAZIONE -

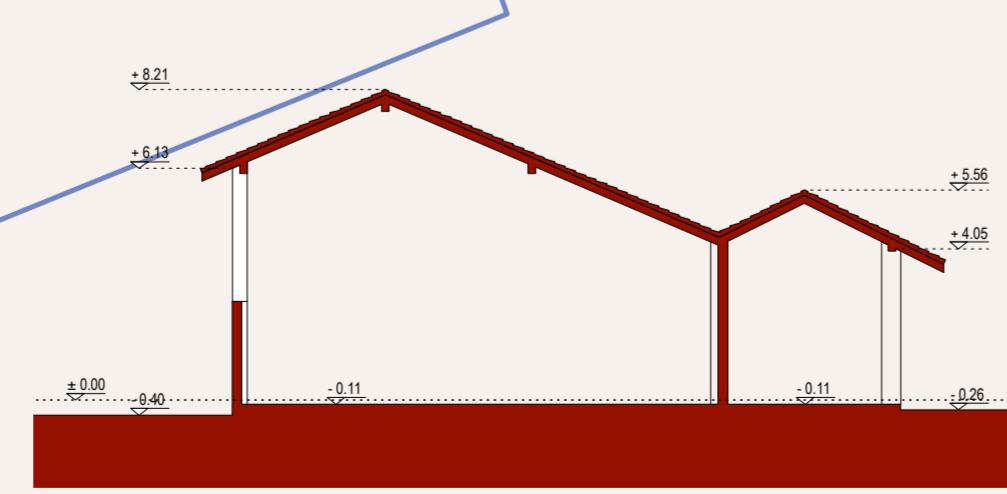

SEZIONE A - A' scala 1 / 200

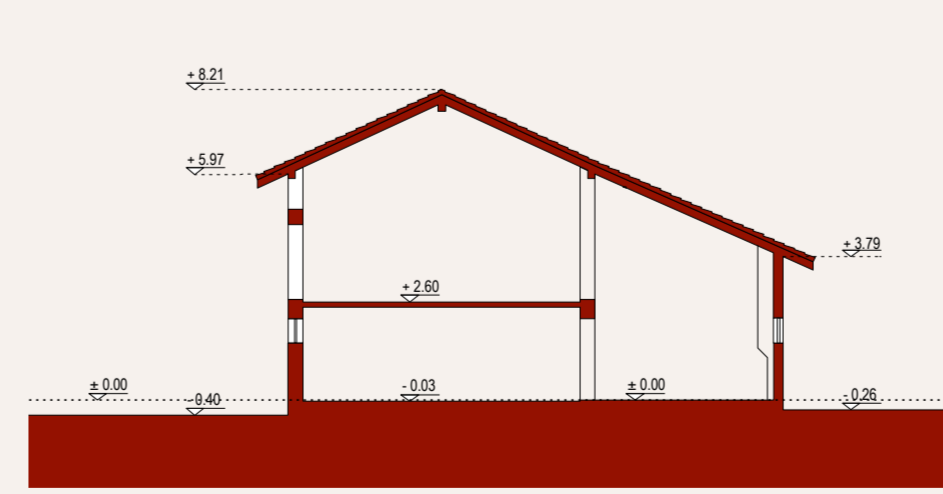

SEZIONE B - B' scala 1 / 200

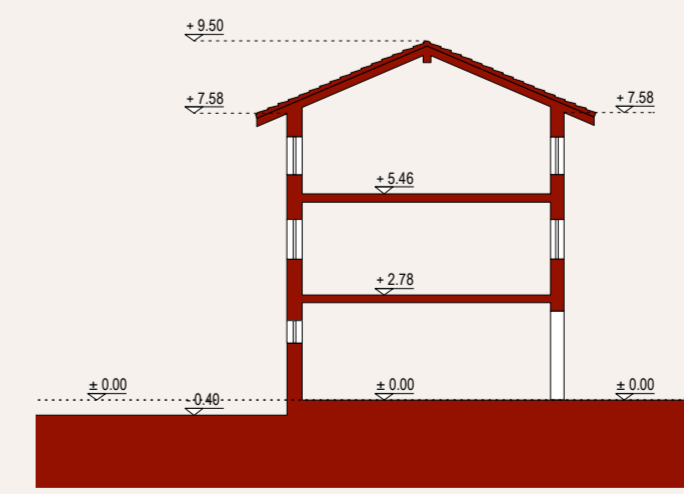

SEZIONE C - C' scala 1 / 200

LA MELAGRANA srl

TRONCO Flavia

VARASCHIN Roberto

VARASCHIN Stephen Clifford

03	COMUNE DI RIVIGNANO TEOR	PROVINCIA DI UDINE
	PIANO ATTUATIVO COMUNALE DI RECUPERO DEL COMPLESSO IMMOBILIARE DENOMINATO "CASA DELL'AMMINISTRAZIONE" IN LOC. CAMPOMOLLE	
PLANIMETRIA		scala 1 : 200
SEZIONI		scala 1 : 200
STATO DI FATTO ANTE DEMOLIZIONE 2015 _ ZONA A3 e A6		
STUDIO DI ARCHITETTURA SIEGA Progettista : arch. Piero Siega Collaboratori : arch. Alessia Dorigo	Data	30 sett 2015
Arteгна UD - Via Villa 120/1 cf. SGI PRI 57T10 D962J - p. IVA: 01876290303 tel/fax : 0432 977178 sito web : www.pierosiegaarchitetto.it	email : studio@piero-siega.it	piero.siega@archworldpec.it