

SEZIONE D - D' scala 1 / 200
- EX CASA DELL'AMMINISTRAZIONE -

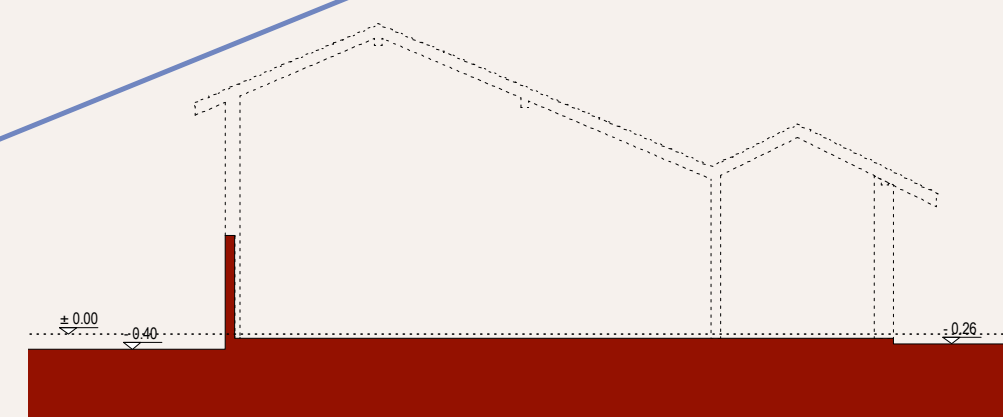

SEZIONE A - A' scala 1 / 200

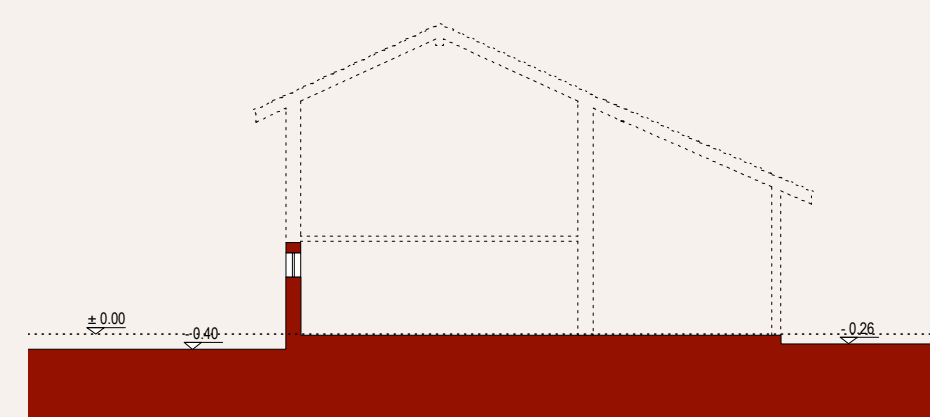

SEZIONE B - B' scala 1 / 200

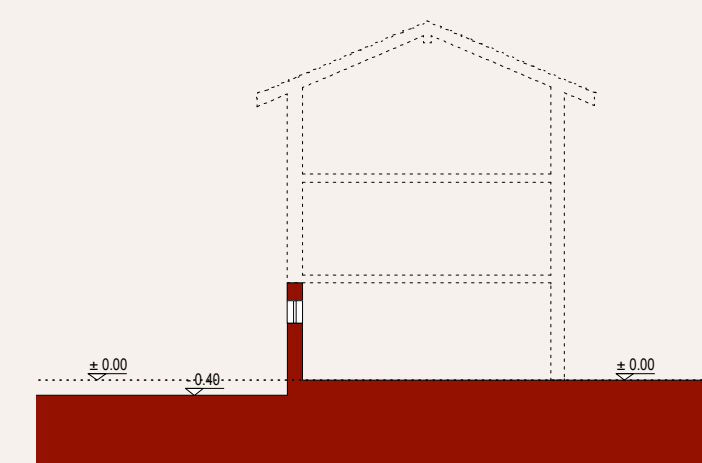

SEZIONE C - C' scala 1 / 200

LA MELAGRANA srl

TRONCO Flavia

VARASCHIN Roberto

VARASCHIN Stephen Clifford

05

COMUNE DI RIVIGNANO TEOR PROVINCIA DI UDINE
PIANO ATTUATIVO COMUNALE DI RECUPERO DEL COMPLESSO
IMMOBILIARE DENOMINATO "CASA DELL'AMMINISTRAZIONE" IN LOC. CAMPOMOLLE

PLANIMETRIA scala 1 : 200
SEZIONI scala 1 : 200

STATO DI FATTO ATTUALE _ ZONA A3 e A6

STUDIO DI ARCHITETTURA SIEGA
Progettista : arch. Piero Siega
Collaboratori : arch. Alessia Dorigo
Data 30 sett 2015
Artegna UD - Via Villa 120/1
cf. SGI PRI 57T10 D962J - p. IVA: 01876290303
tel/fax : 0432 977178 sito web : www.pierosiegaarchitetto.it email : studio@piero-siega.it piero.siega@archiworldpec.it