

PLANIMETRIA COMPARTI UNITA' MINIME DI INTERVENTO scala 1 / 500

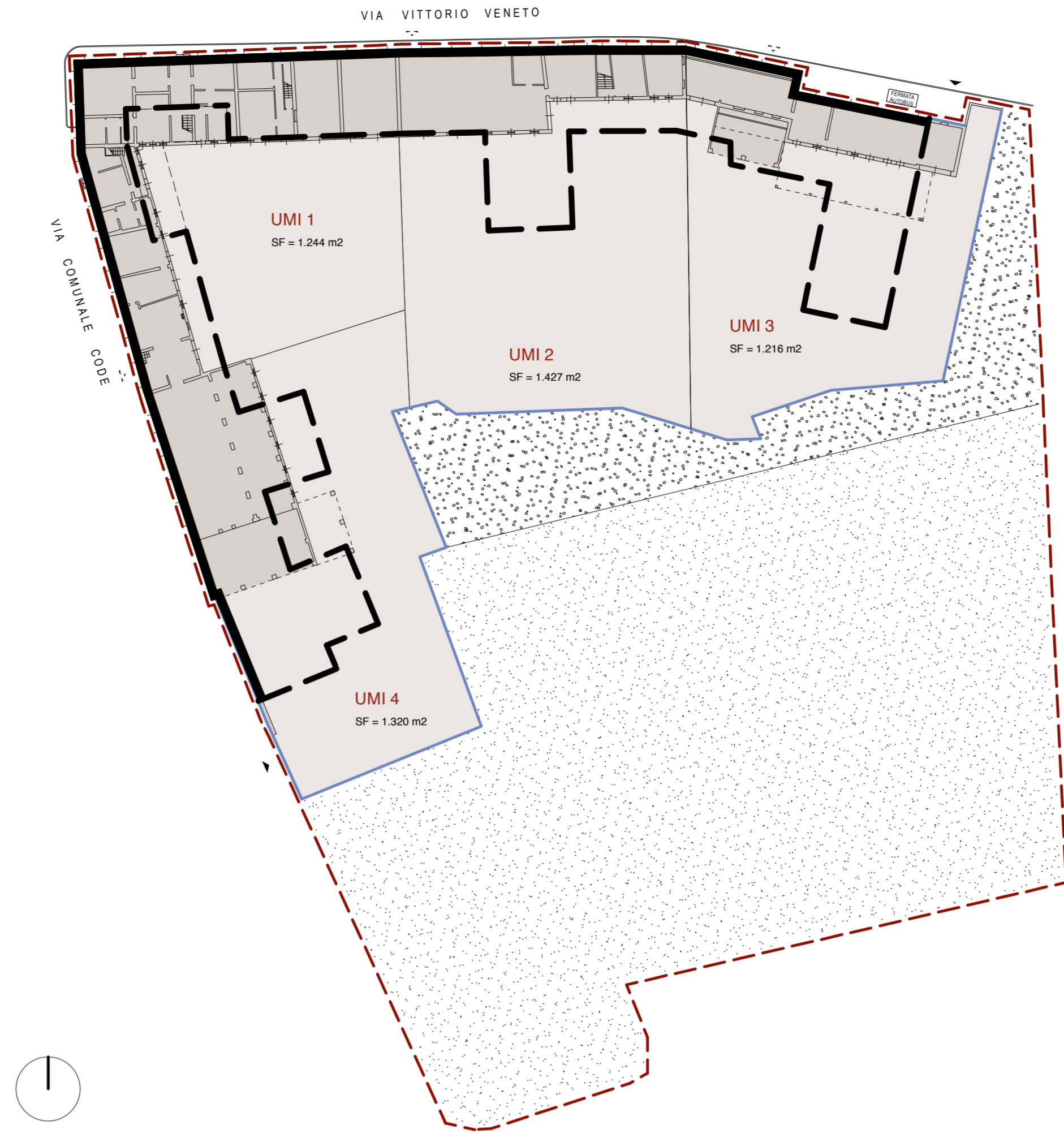

PLANIMETRIA CON RAFFRONTO STATO ANTE DEMOLIZIONE 2015 scala 1 / 500

DATI COMPARTI UNITA' MINIME DI INTERVENTO

U.M.I.	Sf (M ²)	Sc (M ²)	V VPP max (M ³)	Vu max (M ³)	If (M ² / M ²)	H max (M) *	H max (M) **	H min (M) **	La (M)	Ds (M)	Dc (M)
U.M.I. 1	1244	601,48	4872 ***	4131	3,91 ***	10,70	8,10	7,50	10,00	0,00	5,00
U.M.I. 2	1427	565	3792	3099	2,66	-	7,20	6,00	10,00	0,00	5,00
U.M.I. 3	1216	448,75	3051	2512	2,50	-	7,20	6,00	10,00	0,00	5,00
U.M.I. 4	1320	525	3780	3255	2,86	-	7,20	6,00	10,00	0,00	5,00

- * AL COLMO
- ** ALTEZZA SU FRONTE STRADA MISURATA DALLA QUOTA STRADA AL PUNTO DI INTERSEZIONE TRA INTRADOSSO COPERTURA E FILO FACCIATA ESTERNO
- *** COME PREESISTENTE ANTE DEMOLIZIONE 2015

- Sf** SUPERFICIE FONDIARIA
- Sc** SUPERFICIE COPERTA
- V VPP** VOLUME VUOTO PER PIENO URBANISTICO
- Vu** VOLUME UTILE
- If** INDICE DI FABBRICABILITA' URBANISTICO
- La** LARGHEZZA MAX PROFONDITA' FRONTI EDILIZI
- Ds** DISTANZA STRADA
- Dc** DISTANZA CONFINI U.M.I. O CONFINI PROPRIETA'. IN CASO DI CONFINE VERSO FRONTE STRADA LA DISTANZA E' ZERO

SVILUPPI GRAFICI FASI DI ATTUAZIONE DEL PIANO

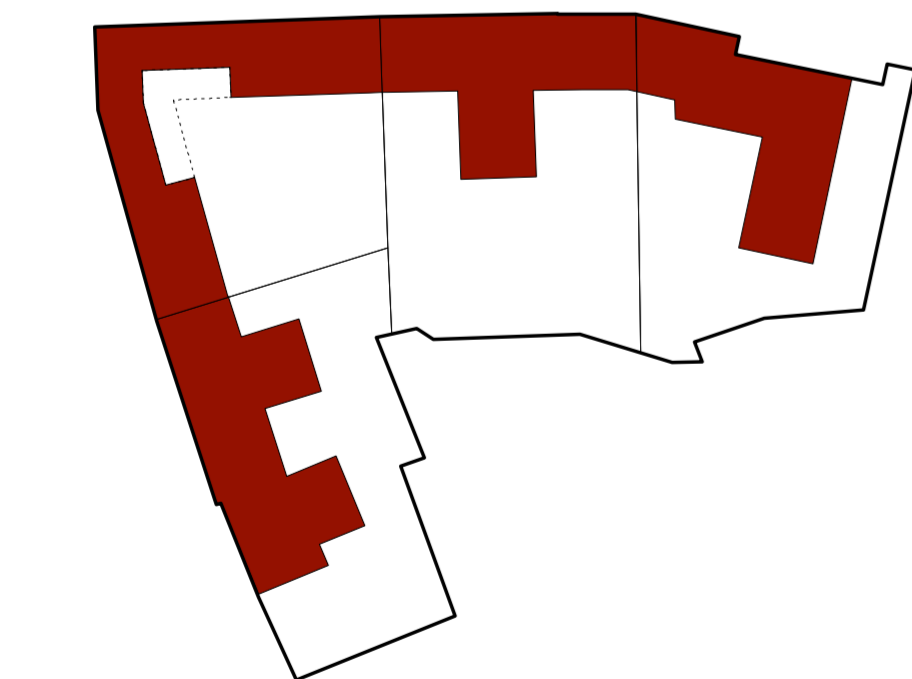

UNICA FASE

SVILUPPO 1

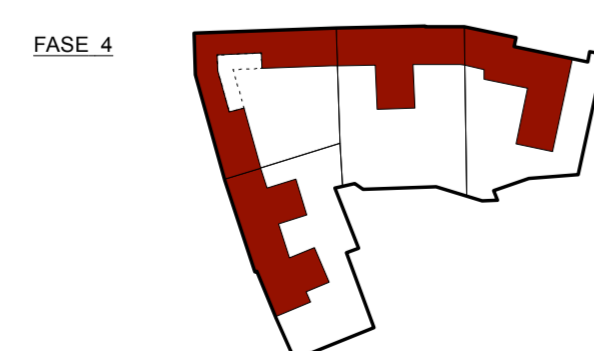
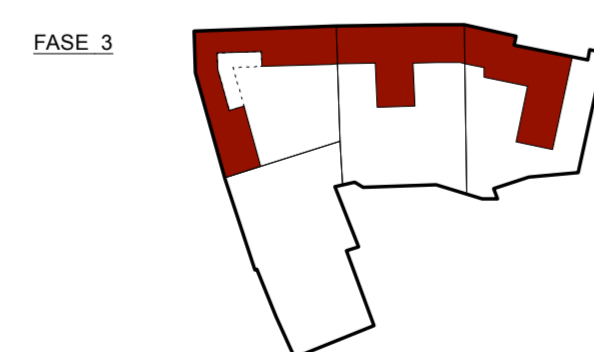
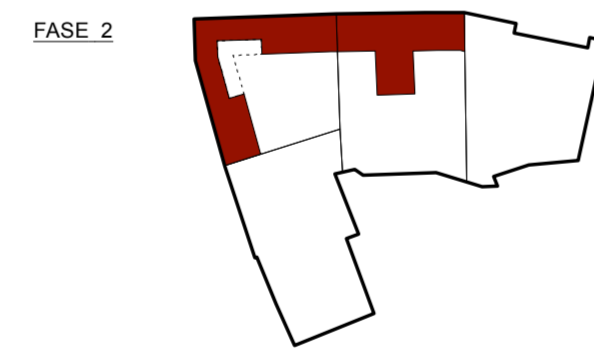
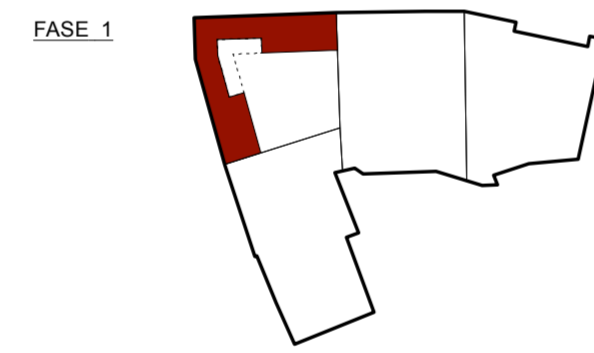

SVILUPPO 2

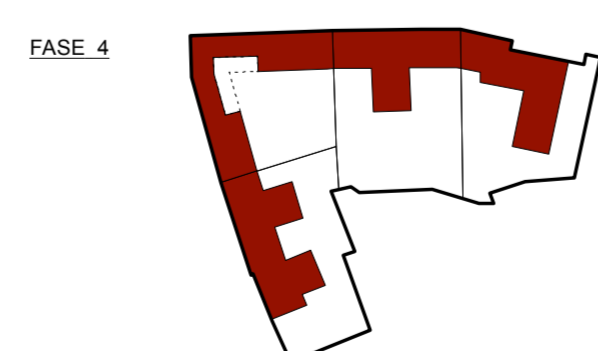
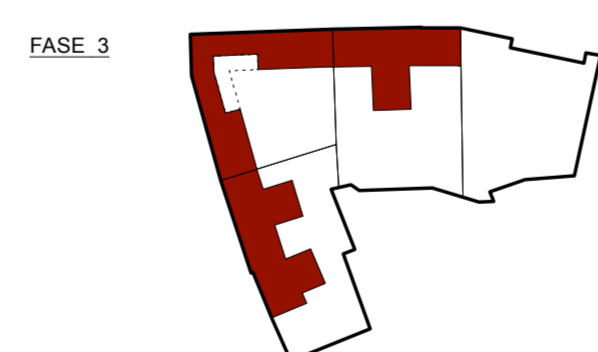
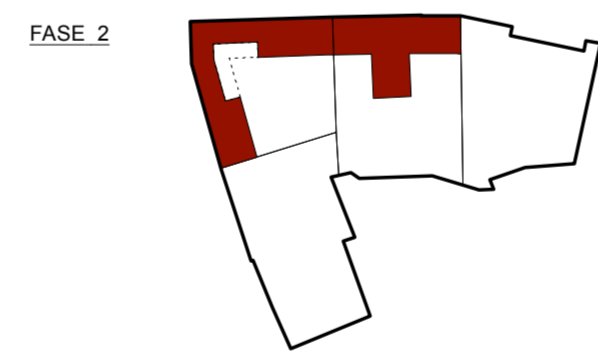
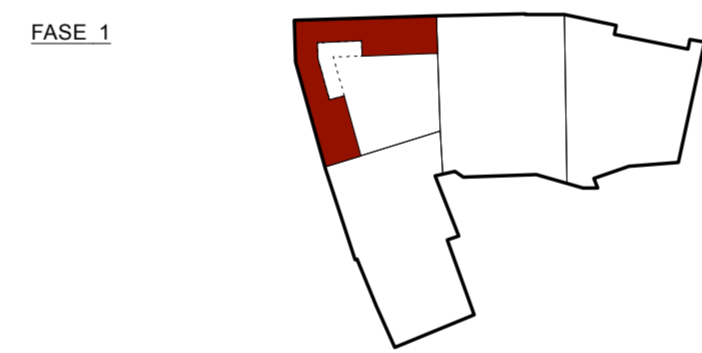

SVILUPPO 3

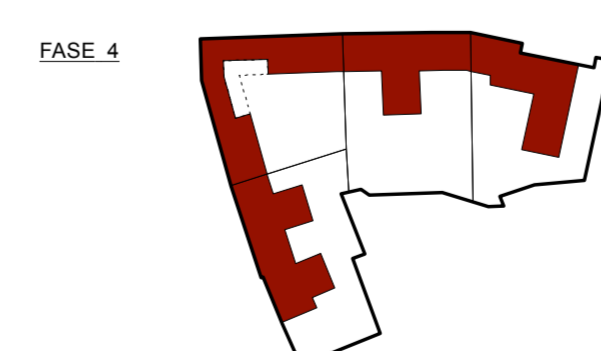
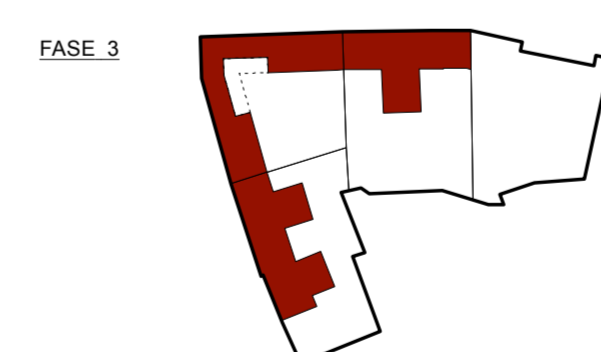
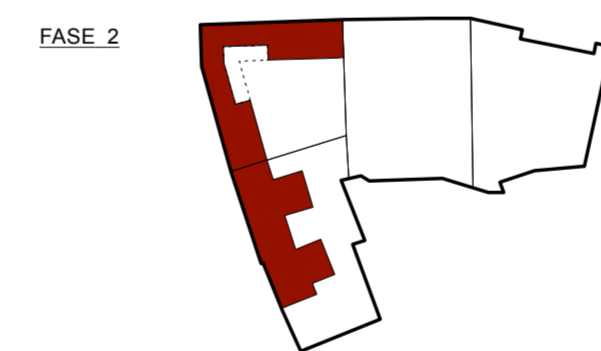
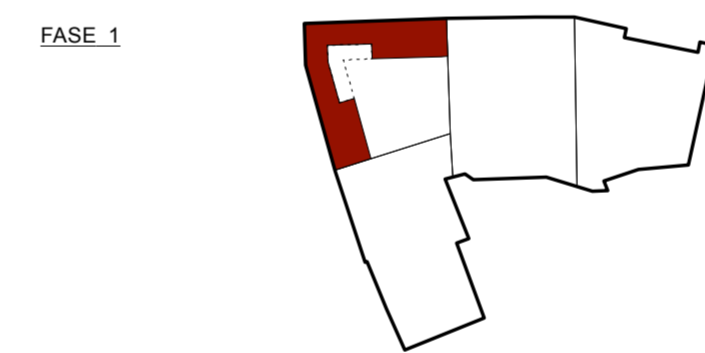

SVILUPPO 4

LA MELAGRANA srl

TRONCO Flavia

VARASCHIN Roberto

VARASCHIN Stephen Clifford

09

COMUNE DI RIVIGNANO TEOR PROVINCIA DI UDINE
PIANO ATTUATIVO COMUNALE DI RECUPERO DEL COMPLESSO IMMOBILIARE DENOMINATO "CASA DELL'AMMINISTRAZIONE" IN LOC. CAMPOMOLLE

PLANIMETRIA U.M.I. scala 1 : 500
PLANIMETRIA U.M.I. CONFRONTO ANTE DEMOLIZIONE scala 1 : 500
SVILUPPI GRAFICI FASI DI ATTUAZIONE PIANO

COMPARTI DELLE UNITA' MINIME DI INTERVENTO E FASI DI ATTUAZIONE DEL PIANO

STUDIO DI ARCHITETTURA SIEGA
Progettista : arch. Piero Siega
Collaboratori : arch. Alessia Dorigo
Data 30 sett 2015
Artigiana UD - Via Villa 120/1
cf. SGI PRI 57710 D962J - p. IVA: 01876290303
telfax : 0432 977178 sito web : www.pierosiegaarchitetto.it email : studio@piero-siega.it piero.siega@archiworldpec.it